

感謝をこめて笑顔をとどける

弘済会大阪支部 ガイドブック

2024年度保存版



最終受益者は子どもたち

いただいた「縁」を大切に、さらなる「新たなステージ」へ
引き続き、感謝をこめて、“笑顔”をお届けしてまいります

昨年度まで2年間実施してきました「65周年記念事業」(ドリーム事業)へのご協力、ありがとうございました。とりわけ、府内全ての小中学校・義務教育学校・支援学校に書籍セット・スポーツ用品セットをお届けする「ドリームパック」事業では、大変お世話になりました。一つひとつの学校ごとに校長先生・教頭先生を中心に贈呈式を行い、私たちがお届けしたい思い・願いをお伝えしてまいりました。また、多くの教育振興事業を通して、学校で子どもたちの笑顔に直に出会うことができました。

「ドリーム事業」でつながることのできた皆様との「縁」は、私たちの大きな財産です。この「縁」を大切に、教職員・子どもたちの皆様にさらに多くの輝かしい笑顔をお届けしたいという思いでいっぱいです。

「65周年記念事業」完結とともに、今年度は教育振興事業を大きくモデルチェンジし、ラインナップを充実させました。これから息の長い、持続可能な事業展開をすすめるために、2024年度は大変重要な年となります。「新たなステージ」を迎える弘済会大阪支部へのさらなるお力添えをよろしくお願い申し上げます。

戦後の荒廃の中、設立された日本教育公務員弘済会は、助け合いの相互扶助の共済事業＝安心を届ける事業からスタートしました。そして、公益財団法人としての社会的使命の自覚のもと、教育振興事業を通じて、教育現場に笑顔をお届けしてきました。この「安心と笑顔を届ける」という私たちの取り組みは、文字通り「公益(おおよけの利益)」を担う社会的責任を担っています。そのことを今一度しっかりと胸に刻みながら、「最終受益者は子どもたち」という日教弘の理念を大切に、歩んでまいります。今年度もご協力よろしく願いいたします。

公益財団法人 日本教育公務員弘済会大阪支部
支部長 一ノ瀬 英剛



弘済会大阪支部5つの事業



教育振興事業
P3

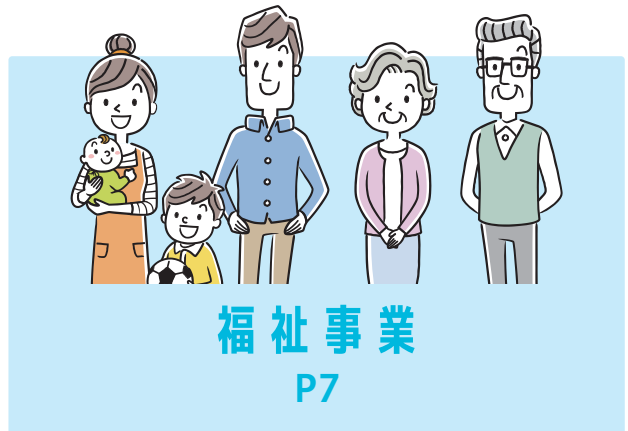

福祉事業
P7

- 教育文化事業 P4
- 教育研究助成事業 P5
- 奨学事業 P6

- 給付金事業 P8
- 補助金事業 P8
- 宿泊補助 P9



友の会事業
P9



共済事業
P10



損害保険事業
P11

教育の振興と教職員の福祉向上を図ります

公益財団法人

日本教育公務員弘済会とは

公益財団法人日本教育公務員弘済会(略称「日教弘」)は1952年(昭和27年)戦後の荒廃と困窮のさなか、教育の復興と教職員の生活の安定をめざして設立されました。設立当初より教職員のための共済制度は全国に普及し、教職員の生涯福祉の充実に貢献してきました。日教弘会員は、全国で70万人を数えています。「最終受益者は子どもたち」という理念のもと、奨学事業・教育研究助成事業・教育文化事業を柱に教職員の福祉向上と教育の発展を目指して活動を行っています。

弘済会 大阪支部とは

公益財団法人日本教育公務員弘済会大阪支部(略称「弘済会 大阪支部」)は、1957年(昭和32年)に設立、「大阪の教育の振興と教職員の福祉向上」を基本理念に、公益財団法人としての様々な事業を展開すると共に、教職員の生涯福祉の充実に貢献してきました。大阪府内では約2万3000人が日教弘会員です。



教育振興事業

それぞれの学校園で下記の事業に応募できます。

詳しくは
HP掲載の
募集要項を
ご覧ください

	幼稚園 認定こども園 (保育所型を除く)	小学校	中学校	高等学校	支援学校 (小・中学部)	支援学校 (高等部)	大学	その他 教育団体
--	----------------------------	-----	-----	------	-----------------	---------------	----	-------------

A	サイエンスショー		○	△ 中学1年のみ		○		
	フレッシュコンサート	○	○	○	○	○		
	なにわ亭 ハートフル話芸		△ 小学5・6年	△ 中学1年のみ	○			
B	ブックパック		○	○	○			
	スポーツパック		○	○	○			
	奨励金	○ 地域等と連携した 活動に対して	○ 地域等と連携した 活動に対して	○ 地域等と連携した 活動に対して	○ 地域等と連携した 活動に対して	○ 地域等と連携した 活動に対して	○ 地域等と連携した 活動に対して	○ 地域と学校が 連携した活動に対して
	スクール フォローアップ	○	○	○	○			
C	高校給付奨学金				○	○		
	花いっぱいになあれ	○						
	ハイスクール フォローアップ				○	○		
D	貸与奨学金				○ (最終学年で申請)	○ (最終学年で申請)	○ (貸与)	
	大学給付奨学金 (予約型)				○ (最終学年で申請)	○ (最終学年で申請)	○ (給付)	
E	教育実践研究論文	○	○	○	○	○	○	○

- ※ A Bグループからそれぞれ1事業ずつ選んで、応募できます。
 A B事業では一度選定された場合、同じ事業に2年間応募できません。
 Cグループ事業はA Bの申請に関わらず応募できます。
 Dグループは募集要項の対象者にあたる方が申請できます。
 Eグループでは、入選以上の入賞者は2年間申し込みできませんが、それ以外は毎年応募できます。



教育文化事業

ブックパック

書籍セット

学校の読書環境の整備を図るため、あらかじめ選定した書籍セット(1セット5万円相当)のうちいずれかを選んでいただき、選定校へ贈呈します。

募集期間 前期 4月1日(月)~5月17日(金)
後期 9月2日(月)~10月4日(金)

募集数 前期 50校 後期 50校

対象 小学校・中学校・支援学校(小・中学部)
義務教育学校



スポーツパック

スポーツ用品セット

児童生徒の健康増進と体力向上を図るため、あらかじめ選定したスポーツ用品のセット(1セット5万円相当)のうちいずれかを選んでいただき、選定校へ贈呈します。

募集期間 前期 4月1日(月)~5月17日(金)
後期 9月2日(月)~10月4日(金)

募集数 前期 50校 後期 50校

対象 小学校・中学校・支援学校(小・中学部)
義務教育学校



サイエンスショー

松竹芸能のパフォーマーによる科学実験のショーをお届けします。楽しみながら、科学への興味関心を高めます。

募集期間 4月1日(月)~5月17日(金)

募集数 20校

対象 小学校・中学校(1年生)・支援学校(小・中学部)
義務教育学校(上記に対応した学年)



フレッシュコンサート

芸術鑑賞会

大阪芸術大学の協力により、プロの演奏家による生の音楽を学校にお届けします。クラシック曲からアニメの主題歌まで、子どもたちに合ったプログラムをお楽しみください。

募集期間 4月1日(月)~4月26日(金)

募集数 30校園

対象 小学校・中学校・支援学校・義務教育学校
公立幼稚園・公立認定こども園(保育所型は除く)



なにわ亭

ハートフル話芸

なにわの伝統話芸である落語・講談を学校で上演します。(100名程度が望ましいですが、相談に応じます。)

募集期間 4月1日(月)~5月17日(金)

募集数 10校

対象 小学校(5・6年生)・中学校(1年生)
支援学校(小・中学部)
義務教育学校(上記に対応した学年)



花いっぱいになあれ

チューリップ球根贈呈

幼稚園・認定こども園に対して球根を贈呈し、幼児教育の環境整備を図ります。

募集期間 6月3日(月)~8月1日(木)

募集数 120園

対象 大阪府内の幼稚園
認定こども園(保育所型は除く)



奨励金

学校教育・社会教育の分野において、地域等の諸団体・諸機関と連携して行われる有益な研究活動に対して20万円を上限に支援します。

募集期間 6月3日(月)~7月12日(金)

対象 地域等の諸団体・諸機関と連携して活動している団体(学校)

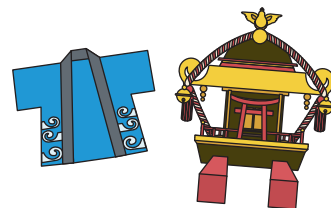

※事業への応募方法は原則、フォームで申請書を提出することとします。それぞれの事業について、詳細はホームページを参照してください。
※サイエンスショー・フレッシュコンサート・ハートフル話芸の「鑑賞事業」の中から1つ、ブックパックなどの「贈呈事業」の中からそれぞれ1つ、応募できます。(ただし、高校給付奨学金・花いっぱいになあれ・ハイスクールフォローアップの事業は、他の事業の申請に関わらず応募できます。)
※サイエンスショー・フレッシュコンサート・ハートフル話芸・ブックパック・スポーツパック・スクールフォローアップ・奨励金について選定された場合は、同じ事業に2年間応募することができません。



教育研究助成事業



教育実践研究論文

個人・グループ・学校・団体から応募いただいた教育実践研究論文を審査の上、助成金を交付し、表彰します。
また、研究集録を刊行します。

募集期間 6月3日(月)~9月6日(金)

対象 ①学校部門(団体を含む) ②個人部門(研究グループを含む)

応募方法 フォームで応募(入選以上の賞を受賞された方は2年間応募できません)

最優秀賞 20万円 優秀賞 10万円

入選 5万円 奨励賞 図書カード(5,000円分)

応募された研究論文の中から選考委員会で審査し、3編を日教弘教育賞へ推薦します。



スクールフォローアップ

学校園の特色ある教育研究および、教育実践について助成金10万円の支援をします。

募集期間 4月1日(月)~5月17日(金)

募集数 110校園

対象 小学校・中学校・支援学校
義務教育学校・公立幼稚園
公立認定こども園(保育所型を除く)



ハイスクールフォローアップ

研究紀要や研究資料、指導資料の作成補助としてA4用紙25,000枚を給付します。

募集期間 6月3日(月)~7月12日(金)

対象 大阪府内の府立高等学校
都市立高等学校・支援学校(高等部)
大阪公立大学工業高等専門学校
大阪教育大学附属高等学校
附属特別支援学校高等部



教育団体研究助成

教育の振興に寄与すると認められる教育団体の活動を支援します。

募集期間 6月3日(月)~7月1日(月)

対象 選考委員会により選考された団体



教育研究大会助成

大阪府内で開催される教育研究大会について開催規模に応じて助成します。

募集期間 前期 4月1日(月)~5月17日(金)

対象 大阪府内で開催される教育研究大会
選考の上、予算の範囲内で助成

応募方法 所定の申請書等を郵送



各事業について、詳しくはホームページの募集要項をご覧ください。



奨学事業

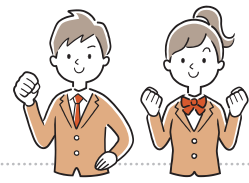

貸与奨学金

有為の人材を育成するために、大学等で学ぶ学生に修学年数1年につき25万円(上限100万円)の奨学金を無利息で貸与します。

募集期間 2月1日(木)~4月5日(金)

募集数 30名程度

対象 学校教育法の規定に基づく国内の大学院・大学・短大・高等専門学校・専修学校専門課程に在学、および入学手続きを完了し、学資金の支払いが困難と認められるもの。ただし高等専門学校については第4学年以上の在学生。(親権者が大阪府内に在住または勤務しているものに限ります。)

選考 貸与奨学金事業規定に基づく選考委員会の選考を経て、(公財)日教弘理事長が決定します。

その他 内定者は説明会に参加し、期限までに必要書類を提出する必要があります。

応募方法 フォームでエントリーの後、所定の書類を郵送



高校給付奨学金

大阪府内の府立・都市立の高等学校及び支援学校(高等部)、大阪公立大学工業高等専門学校(第3学年まで)、大阪教育大学附属高等学校及び附属特別支援学校高等部に在籍し、学校長(准校長)の推薦を受けた生徒に5万円の奨学金を給付します。



募集期間 6月3日(月)~7月12日(金)

募集数 各学校1名。

ただし定時制課程を併設する学校は全日制・定時制をそれぞれ1校として扱います。また、支援学校において障がいの種別により異なる課程等が設置されている場合や専攻科においては、それぞれで申請が可能です。

選考 奨学金給付事業規定に基づく選考委員会の選考を経て、本会支部長が決定します。選考結果は学校長(准校長)を通じて本人に通知します。

その他 給付を受けたものは受領後、速やかに受領書を提出するとともに、2024年12月末までに所定の成果報告書を本会あてに提出する必要があります。

応募方法 フォームでエントリーの後、所定の申請書と推薦書を郵送



大学給付奨学金(予約型)

修学意欲がありながら学資金の支払いが特に困難と認められる者に対して、返還義務のない奨学金(奨学生一人に対し月額3万円上限4年間)を給付し、大学への進学及び修学の継続を支援します。



募集期間 6月3日(月)~7月1日(月)

募集数 9名

- 大阪府内の高等学校・特別支援学校高等部等の最終学年又は高等専門学校第3学年に在学し、全国の国公立大学(通信教育の学部・課程、短期大学、大学校は対象外)に進学をめざす生徒
- 在学する高等学校等の校長(准校長)の推薦を受けた生徒(1校1名まで)

選考 選考委員会の第1次選考(書類)を経て、第2次選考(面接)を実施し、本会支部長が候補者を決定します。本部に申請の後、(公財)日教弘理事長が採用内定者を決定します。

その他 大学進学後、採用内定者から提出された書類を確認し、理事長が採用を決定します。

応募方法 所定の書類を郵送



各事業について、詳しくはホームページの募集要項をご覧ください。



福祉事業 (会員の皆様の給付金・補助金事業)

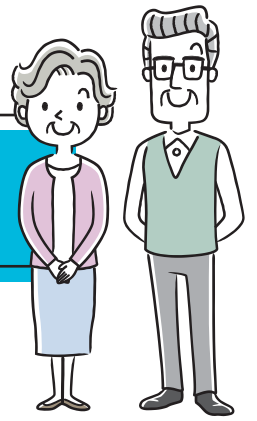

日教弘会員募集中!

(公財)日本教育公務員弘済会の理念に賛同いただける教職員の皆様はすべて日教弘会員になっていただけます。
日教弘会員になると「日教弘クラブオフ」の様々な特典が受けられます。(会費無料)

入会はQRコードで!

STEP1

入会申し込みはこちら



STEP2

在勤証明はこちら



STEP3

①②を申込み
資格確認ができれば完了!

「日教弘クラブオフ」とは?

レジャー、エンタメ、住まい、旅行、グルメなど国内外20万以上のコンテンツをご用意。
ご優待や割引などお得なサービスをご利用いただけます。サービスの内容は、右のQRコードを読み、「ログインせずにサイトを見る」をクリックしていただくと見ることができます。



さらに!

以下の教弘保険ご加入の方は次ページの特典が受けられます

	新教弘 A型・B型	ユース 教弘	新教弘 S型	新教弘 K型	第1種 教弘保険	第4種 教弘保険	新第4種 教弘保険	新教弘保険 基本型
結婚祝金	○	○	○	○	—	○	○	○
出産祝金	○	○	○	○	—	○	○	○
入学祝金	○	○	○	○	—	○	○	○
古稀祝金	—	—	—	○	○	—	—	—
健康サポート	○	○	○	○	○	○	○	○
指定宿泊施設利用補助	○	○	○	○	○	○	○	○
永年継続祝金	○	○	○	○	○	○	○	○
10年継続祝品	○	○	○	○	—	—	—	—

※会員特典の資格要件は弘済会 大阪支部までお問合せください。(06-6768-0631) ※教弘グループ保険・付属保険のみ加入の方は利用できません。

弘済会大阪支部の事業

募集要項(ホームページ掲載)に沿って申請してください



結婚祝金



結婚した時、10,000円

資格 新教弘保険A型・B型・S型・K型、ユース教弘保険、第4種教弘保険、新第4種教弘保険、新教弘保険基本型、のいずれかにご加入

手続 申請書(所属長の証明あり)

※所属長の証明がない場合、下記の書類を添付ください。

戸籍抄本(コピー可)

※結婚後2年以内に申請してください。



出産祝金



本人または本人の配偶者が出産した時、10,000円

資格 新教弘保険A型・B型・S型・K型、ユース教弘保険、第4種教弘保険、新第4種教弘保険、新教弘保険基本型、のいずれかにご加入

手続 申請書(所属長の証明あり)

※所属長の証明がない場合、下記の書類を添付ください。

住民票(コピー可)

※出産後2年以内に申請してください。



入学祝金

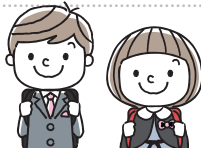

小学校入学時に、5,000円

資格 新教弘保険A型・B型・S型・K型、ユース教弘保険、第4種教弘保険、新第4種教弘保険、新教弘保険基本型、のいずれかにご加入

手続 申請書(所属長の証明あり)

※所属長の証明がない場合、下記の書類を添付ください。

就学通知書のコピー or 住民票(コピー可)

※2024年度入学日から2025年3月25日までに申請してください。



古稀祝金



満70歳に達した時、10,000円

資格 新教弘保険K型、第1種教弘保険、のいずれかにご加入

手続 申請書

事務局より該当者に申請書を送付いたします。



健康サポート

5,000円以上の健康診断料(治療目的以外)につき年1回3,000円の補助

資格 新教弘保険A型・B型・S型・K型、ユース教弘保険、第4種教弘保険、新第4種教弘保険、第1種教弘保険、新教弘保険基本型、のいずれかにご加入

手続 申請書 + 受診料5,000円以上の領収書(コピー可)

※2024年4月1日以降の受診が対象となります。

※2024年度の申請は2025年4月28日までに申請書を弘済会大阪支部へお届けください。(必着)



日本教育公務員弘済会大阪支部は、福祉事業利用券の交付などの目的のため、個人情報を利用します。

(株)大阪教弘の事業

永年継続祝金

教弘保険加入20年に達した時、10,000円

資格 新教弘保険A型・B型・S型・K型、ユース教弘保険、第4種教弘保険、新第4種教弘保険、第1種教弘保険、新教弘保険基本型に継続して20年以上ご加入

手続 事務局より該当者に申請書を送付いたします

10年継続祝品

教弘保険加入10年に達した時、図書カード(3,000円)

資格 新教弘保険A型・B型・S型・K型
ユース教弘保険に継続して10年以上ご加入

手続 事務局より該当者に送付いたします



指定宿泊施設利用補助

1泊 5,000円 補助
年度中に4泊以内

全国各地の宿泊施設と指定契約し、宿泊費の補助を行っています。旅行や出張の際にご利用ください。

資格 新教弘保険A型・B型・S型・K型、ユース教弘保険、第4種教弘保険、
新第4種教弘保険、第1種教弘保険、新教弘保険基本型、のいずれかにご加入

対象 会員本人のみ



利用方法

STEP1 宿泊予約

電話で指定宿泊施設へ直接予約をお済ませください。

※その際、弘済会の指定宿泊施設利用補助の利用をする旨を、お伝えください。
※旅行者、日教弘会員証(日教弘クラブオフ)を通して指定宿泊施設を利用する場合、補助券の発行はできません。

STEP2 利用券の申請

宿泊日の1ヵ月前から10日前(ゴールデンウィークや年末年始の場合は7営業日前)までに弘済会に申請してください(必着)。

※返信用封筒をご使用の場合はポストに投函後、事務局到着までに10日程度かかります。
ホームページからの申請が便利におすすめです。

STEP3 利用券の交付

利用券をご自宅または勤務校園に普通郵便で郵送します。

会員資格を確認いたします。

STEP4 宿泊

チェックインの際、利用券をフロントにご提出ください。

精算時に補助額が差し引かれます。

※利用券発券後、キャンセルした場合は必ず利用券を返却してください。使用日数を回復します。

指定宿泊施設一覧はホームページでご覧いただけます。
申請書はホームページからダウンロードしてください。



友の会事業



退職後の福祉の充実と会員の親睦を図るため、様々な企画を行っています。

これらの企画は、年2回発行の「友の会だより」でご案内しており、一般料金より安価にご利用いただけます。

昨年度は次のような事業にとりくみました

劇団四季「バケモノの子」鑑賞

驚天動地。最新ミュージカルに心を動かされました。

アレグリアとホテルアウィーナ大阪でのランチ

話題の曲芸に、ホテルでのランチ、参加者も大満足でした。

日帰りバスツアー

「篠山城下町ホテルNIPPONIA」と「酒造り&黒豆狩り堪能の旅」
会員の皆様からのリクエストにお応えしての実施。参加者に喜んでいただきました。

日帰りウォーキング

「紀州街道歩き」や、「万葉植物園で藤の花」など、
オリジナルのコースでウォーキングを満喫しました。



大腸がん検診補助もおこなっています。 ※詳しくは年2回発行の「友の会だより」をご覧ください

大腸がん検診補助

会員負担1,000円で実施。家族1名まで1,000円で実施

検査料 会員 1,000円



共済事業（提携保険事業）

引受保険会社 ジブラルタ生命保険株式会社

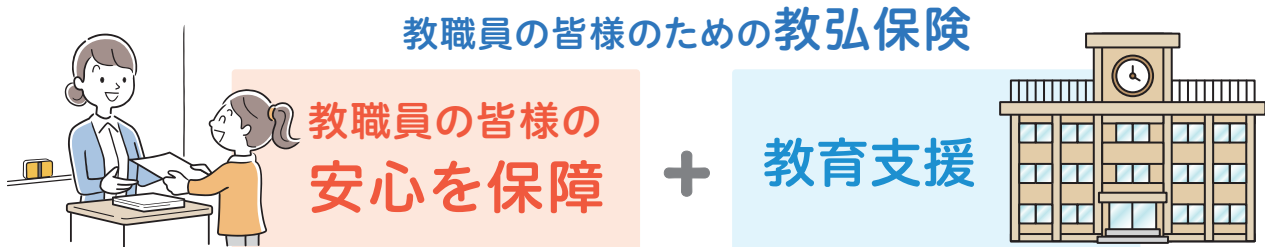

教職員相互の助け合いを目的に開発され、70年以上にわたる歴史を持つ共済制度です。

教弘保険の3つのPOINT!

Point
1

集団契約特約を付加することにより、
低廉な保険料!

Point
2

教職員の相互扶助を目的とした保険で、
保険料は年齢・性別にかかわらず一律!

Point
3

教弘会員として
「各種祝金」「宿泊施設利用補助」など特典を利用!

日教弘は、全国の教職員約53万人が加入する教弘保険の契約者配当金を財源として、各種教育振興事業を展開し、子どもたちと学校のために大きく貢献しています。



生涯保障プラン

【この資料は概要を示したものです。詳細はジブラルタ生命のライフプラン・コンサルタント(LC)にお尋ねください。】

加入例 22歳、30歳加入の場合

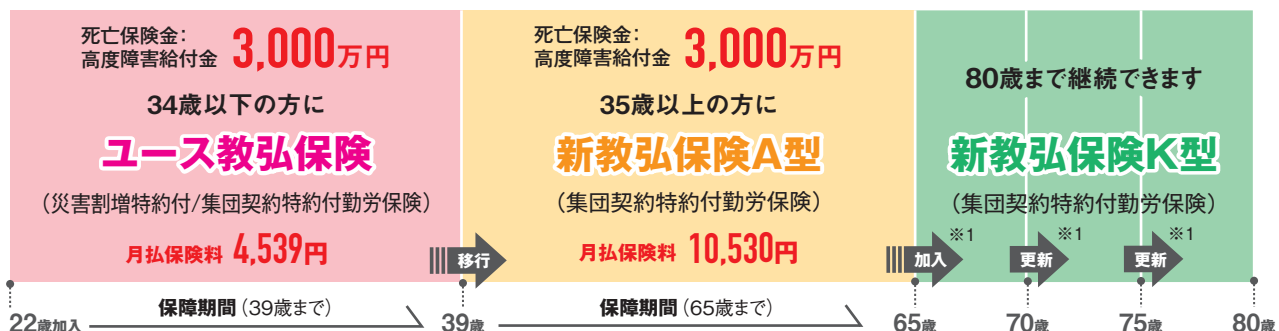

※1. 加入（更新）時、年齢・性別によって保険料は異なります。

共済事業（提携保険事業）提携会社

ジブラルタ生命保険株式会社

本社 / 〒100-8953 東京都千代田区永田町2-13-10

教職員のお客様

0120-37-9419 (通話料無料)

※ご契約の際はジブラルタ生命のライフプラン・コンサルタント (LC) を通じて「契約概要」「注意喚起情報」「ご契約のしおり・約款」をご確認ください。

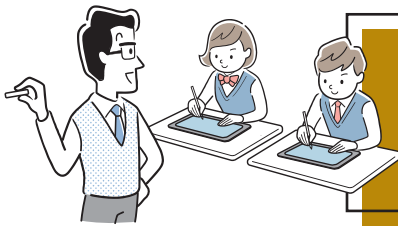

損害保険事業

引受保険会社 東京海上日動火災保険株式会社



団体割引・損害率
割引あわせて
約**37%**
割引

教職員の皆様のための保険

教職員賠償責任保険

+ 団体総合生活保険(まなびや)

教弘まなびやスーパープラン

学校業務中および日常生活における様々なトラブルから教職員の皆様をお守りする
教職員専用の保険

※保険料は補償項目ごとに端数処理を行っております。
※天災危険補償部分の保険料は、団体割引30%のみ適用となります。
※上記割引率は、団体総合生活保険に適用となります。

教職員賠償責任保険

教職員業務の遂行に起因した

訴えられた!

損害賠償請求に!

1 教職員個人の争訟費用(弁護士費用等)および損害賠償金を補償!

支払限度額

1請求・保険期間中
1億円

2 遡及補償

初年度**加入日より前に行った行為**に起因する請求も補償!
<教職員賠償責任保険>

※ただし、保険期間の初日より前になされていた請求および保険期間の初日において請求されるおそれがある状況を被保険者が知っていた場合はお支払対象外です。

3 延長補償

教職員を**やめた後になされた**請求についても**5年間**補償!

4

初期対応費用も補償!(身体障害を被った被害者への見舞金等)

団体総合生活保険(まなびや)

教育業務遂行中、日常生活の

ケガをした・させた!

事故やトラブルに!

1

ご本人のケガを入院・通院1日目から補償します。

※天災(地震もしくは噴火またはこれらによる津波)によるケガについても補償します。

学校行事等のケガは**倍額補償!**

(特定学校行事・宿泊旅行中・通勤途上等)

2

ご本人およびご家族の

日常生活での**賠償事故**も補償!

示談交渉サービス付帯

支払限度額

国内/無制限、国外/1億円

3

生徒の**見舞い費用**も補償!

(生徒がケガにより死亡または15日以上継続して入院した場合の入院見舞金、弔慰金等)

4

携行品損害・救援者費用等も補償!

教職員の皆様のための団体長期障害所得補償

団体総合生活保険

教職員収入ロングウェイサポート

団体割引
30%
割引

「病気・ケガで働けなくなったら…」そんな時の収入の減少を長期にカバー。

1

教職員の方専用の制度設計

公立の教職員の方の一般的な傷病休暇期間(3ヶ月)や、その後の公的保障(3年)、公的年金による給付等を考慮した制度設計。

2

60歳までの長期間補償

病気やケガでの入院や自宅療養中で、所定の働けない状態が続く場合、原則、最長60歳の誕生日まで保険金をお支払いします。

3

在宅療養も対象

入院中だけでなく、在宅療養で働けない場合も補償します。

4

精神障害補償(5年間)

うつ病などの所定の精神障害の場合も最長5年間補償されます。

5

職場復帰後も引き続き補償

復帰後、身体障害が残ったために所得が健康時の80%未満に減少している場合にも、原則、最長60歳の誕生日まで所得喪失率に応じた保険金が給付されます。

6

妊娠・地震により生じた身体障害による就業障害も補償

妊娠・出産または流産によって生じた身体障害、地震・噴火またはこれらによる津波による身体障害を事由とする就業障害についても補償します。

取扱代理店

株式会社 大阪教弘

大阪市中央区上本町西5-3-5 上六Fビル11階

TEL.06-6768-0632 FAX.06-6711-0649

引受保険会社

東京海上日動火災保険株式会社

担当課: 関西法人営業部大阪公務金融室
大阪市中央区高麗橋3-5-12

TEL.06-6203-0518

この案内は、「教職員賠償責任保険」「団体総合生活保険」の概要について説明したものです。保険の内容は、パンフレットをご覧ください。詳細は団体が保有する保険約款によりますが、ご不明な点がございましたら、代理店または引受保険会社 東京海上日動火災保険株式会社におたずねください。ご加入に際しては、必ず「重要事項説明書」をよくお読みください。

2024年2月作成 23TC-008144

受付番号

コピーして点線で切り取り、4つ折して送付ください。

2024年度「結婚祝金」申請書

公益財団法人 日本教育公務員弘済会 大阪支部 御中

所属(校園)名(現職のみ)

申請者(会員名)

印

(職員番号)

私は、日本教育公務員弘済会 大阪支部の上記申請の規定に該当しますので、関係書類を付して申請いたします。

申請日	年	月	日	申請期限は婚姻日から2年以内です			
婚姻日	年	月	日				
旧姓							
配偶者氏名							
申請者住所	〒			TEL			
振込先口座	金融機関名				金融機関コード		
	支店名				支店コード		
	預金種目	普通	口座番号				
	口座名義人(カナ)						

上記記載事項に誤りのないことを証明します。

証明日	年	月	日
所属名			
所属長名			

職名印

※所属長の証明のない場合、戸籍抄本1通(コピー可)を添付してください。

個人情報の取り扱いについて

- ①公益財団法人 日本教育公務員弘済会大阪支部(以下、当会といいます)は、適正に取得した個人情報を当会の目的事業(教育振興事業、福祉事業、共済事業)の運営のために利用します。
- ②これらの情報を本人の同意を得ることなく弘済会だより等に掲載することはありません。当会の個人情報の取り扱いについては、当会ホームページ(<https://www.kyokou.or.jp>)をご覧ください。

弘済会使用欄	決裁年月日		支部長	専任幹事	事務局長	担当者	
決裁・審査	送金年月日						

受付番号

コピーして点線で切り取り、4つ折して送付ください。

2024年度「出産祝金」申請書

公益財団法人 日本教育公務員弘済会 大阪支部 御中

所属(校園)名(現職のみ)

申請者(会員名)



(職員番号)

私は、日本教育公務員弘済会 大阪支部の上記申請の規定に該当しますので、関係書類を付して申請いたします。

申請日	年	月	日	申請期限は出産日から2年以内です			
出産日	年	月	日				
お子様の氏名							
出産者	<input type="checkbox"/> ご本人 ・ <input type="checkbox"/> 配偶者						
申請者住所	〒			TEL			
振込先口座	金融機関名				金融機関コード		
	支店名				支店コード		
	預金種目	普通	口座番号				
	口座名義人(カナ)						

上記記載事項に誤りのないことを証明します。

証明日	年	月	日
所属名			
所属長名			
	職名印		

※所属長の証明のない場合、会員様との親子関係(続柄)のわかる住民票1通(コピー可)を添付してください。

個人情報の取り扱いについて

- 公益財団法人 日本教育公務員弘済会大阪支部(以下、当会といいます)は、適正に取得した個人情報を当会の目的事業(教育振興事業、福祉事業、共済事業)の運営のために利用します。
- これらの情報を本人の同意を得ることなく弘済会だより等に掲載することはありません。当会の個人情報の取り扱いについては、当会ホームページ(<https://www.kyoukou.or.jp>)をご覧ください。

弘済会使用欄	決裁年月日		支部長	専任幹事	事務局長	担当者	
決裁・審査	送金年月日						

受付番号

コピーして点線で切り取り、4つ折して送付ください。

2024年度「入学祝金」申請書

公益財団法人 日本教育公務員弘済会 大阪支部 御中

所属(校園)名(現職のみ)

申請者(会員名)

印

(職員番号)

私は、日本教育公務員弘済会 大阪支部の上記申請の規定に該当しますので、関係書類を付して申請いたします。

申請日	年	月	日	申請期限は入学日から2025年3月25日まで			
入学日	2024	年	月	日			
お子様の氏名							
申請者住所	〒				TEL		
振込先口座	金融機関名				金融機関コード		
	支店名				支店コード		
	預金種目	普通	口座番号				
	口座名義人(カナ)						

上記記載事項に誤りのないことを証明します。

証明日	年	月	日
所属名			
所属長名			
職名印			

※申請期限は、入学日から2025年3月25日までです(消印有効)。

※所属長の証明のない場合、市町村発行の就学通知書のコピー、親子関係(続柄)のわかる住民票1通(コピー可)を添付してください。

個人情報の取り扱いについて

- ①公益財団法人 日本教育公務員弘済会大阪支部(以下、当会といいます)は、適正に取得した個人情報を当会の目的事業(教育振興事業、福祉事業、共済事業)の運営のために利用します。
- ②これらの情報を本人の同意を得ることなく弘済会だより等に掲載することはありません。当会の個人情報の取り扱いについては、当会ホームページ(<https://www.kyoukou.or.jp>)をご覧ください。

弘済会使用欄	決裁年月日		支部長	専任幹事	事務局長	担当者	
決裁・審査	送金年月日						

キリトリ

受付番号	
------	--

コピーして点線で切り取り、4つ折して送付ください。

2024年度「健康サポート」申請書

公益財団法人 日本教育公務員弘済会 大阪支部 御中

所属(校園)名(現職のみ)

申請者(会員名)

①

(職員番号)

私は、日本教育公務員弘済会 大阪支部の上記申請の規定に該当しますので、関係書類を付して申請いたします。

申請日	年	月	日	申請期間は2024年4月1日～2025年4月28日まで(必着)			
受診日	年	月	日	※2024年4月1日以降に受診したものを。			
医療機関名	※医療機関は限定していません。						
申請者住所	〒			TEL			
振込先口座	金融機関名				金融機関コード		
	支店名				支店コード		
	預金種目	普通	口座番号				
	口座名義人(カナ)						
添付書類	医療機関による5,000円以上の健康診断(治療目的以外)に要した費用の領収証(コピー可)						

※申請期間は2024年4月1日～2025年4月28日までです(必着)。

※健康保険を使った場合は対象となりません。

個人情報の取り扱いについて

- 公益財団法人 日本教育公務員弘済会大阪支部(以下、当会といいます)は、適正に取得した個人情報を当会の目的事業(教育振興事業、福祉事業、共済事業)の運営のために利用します。
- これらの情報を本人の同意を得ることなく弘済会だより等に掲載することはありません。当会の個人情報の取り扱いについては、当会ホームページ(<https://www.kyokou.or.jp>)をご覧ください。

弘済会使用欄	決裁年月日		支部長	専任幹事	事務局長	担当者	
決裁・審査	送金年月日						

2024年度「指定宿泊施設利用補助」申請書

公益財団法人 日本教育公務員弘済会 大阪支部 御中

実施要項を理解した上で申請いたします。

申請日	年 月 日		
フリガナ 会員氏名			職員番号
勤務校園名(現職のみ)			
自宅住所	〒		
日中の連絡先	TEL		
利用券の送付先 (どちらかに○)	自宅 ・ 勤務校園		
宿泊日(連泊は1泊ずつ記入)	宿泊施設名(※指定宿泊施設に限ります。)		
月 日			
月 日			
月 日			
月 日			

- ①対象者は、**教弘保険加入者(本人)**です。補助額は、1泊につき**5,000円**です。補助回数は年度内(4月1日～翌年3月31日)につき**4泊まで**です。
- ②指定宿泊施設は不定期で変更されることがあります。宿泊予約の前に、最新の指定宿泊施設情報を弘済会 大阪支部のホームページ(<https://www.kyoukou.or.jp>)でご確認ください。
- ③**宿泊日の1ヵ月前から10日前(ゴールデンウィークや年末年始の場合は7営業日前)までに弘済会に申請してください(必着)**

個人情報の取り扱いについて

- ①公益財団法人 日本教育公務員弘済会大阪支部(以下、当会といいます)は、適正に取得した個人情報を当会の目的事業(教育振興事業、福祉事業、共済事業)の運営のために利用します。
- ②これらの情報を本人の同意を得ることなく弘済会だより等に掲載することはありません。当会の個人情報の取り扱いについては、当会ホームページ(<https://www.kyoukou.or.jp>)をご覧ください。

日教弘事業の財源は

「相互扶助による共済事業」はジブラルタ生命保険株式会社と共同開発した「教弘保険」により実現いたしました。教弘保険の契約者配当金を公益事業の財源に充当させていただいています。

教弘保険加入者が一人でも増えることで事業をさらに充実させることができます。

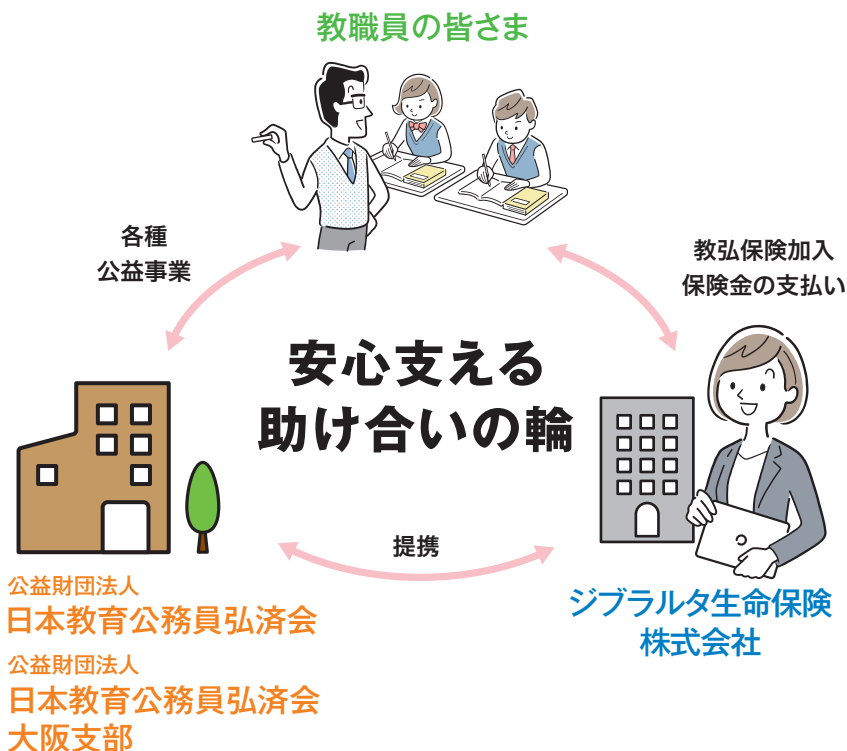

提携保険会社

ジブラルタ生命保険株式会社 支社・営業所一覧

大阪支社	〒530-0017 大阪府大阪市北区角田町8-1 大阪梅田ツインタワーズ・ノース22F TEL:06-4709-5040 FAX:06-6313-7228	泉佐野営業所	〒598-0012 大阪府泉佐野市高松東1-10-37 泉佐野センタービル14F TEL:072-460-1733 FAX:072-469-5007
大阪中央支社	〒530-0017 大阪府大阪市北区角田町8-1 大阪梅田ツインタワーズ・ノース22F TEL:06-4709-5004 FAX:06-4709-5019	富田林営業所	〒584-0093 大阪府富田林市本町18-9 カナヤビル2F TEL:0721-24-3939 FAX:0721-26-1849
北大阪支社	〒560-0083 大阪府豊中市新千里西町1-2-2 住友商事千里ビル南館2F TEL:06-6832-9054 FAX:06-6832-9048	岸和田営業所	〒596-0054 大阪府岸和田市宮本町27-1 泉州ビル8F TEL:072-436-8710 FAX:072-438-5266
京阪営業所	〒573-1191 大阪府枚方市新町1-12-1 関医アネックス第2ビル9F TEL:072-804-3450 FAX:072-844-0565	なんば支社	〒556-0011 大阪府大阪市浪速区難波中2-10-70 パークスタワー 30F TEL:06-6636-8390 FAX:06-6636-3572
高槻営業所	〒569-1123 大阪府高槻市芥川町1-7-26 カワノビル4F TEL:072-682-6061 FAX:072-682-6062	中之島支社	〒530-0005 大阪府大阪市北区中之島3-3-3 中之島三井ビルディング10F TEL:06-6479-0320 FAX:06-6449-5531
堺支社	〒590-0985 大阪府堺市堺区戎島町4丁45-1 ポルトラスセンタービル9F TEL:072-222-6563 FAX:072-282-4497		

①のりしろ

この返信封筒でご郵送いただければ
切手代がかかりません。

返信用封筒の作り方

- 1.山折り線を①→②→③→④の順に山折ります。
- 2.一度開き、①のりしろ部分をのりづけします。
- 3.送付するものを中に入れます。
- 4.②のりしろ部分をのりづけします。
- 5.きちんと封かんされているかご確認ください。

ご注意

このページをカラーコピーして
ご使用ください。

※この返信用封筒をご使用の場合は、
投函後到着まで10日間かかります。

①山折り

②のりしろ

④
り折正



差出有効期間
2026年1月
31日まで

5428790
625

(〒454-8555 浜島郵便局)

(差出人)
住所

氏名

大阪市中央区上本町西5-3-5
上六Fビルディング11F

公益財団法人日本教育公務員弘済会大阪支部 行

(結婚祝金、出産祝金、入学祝金、健康サポート、宿泊費補助、その他)申請書在中
※いずれかに○をして下さい。

【注】本封筒は普通郵便での郵送となります。郵便の到着確認が
必要な方は、特定記録等でご郵送ください。
なお、その際の郵便料は申請者負担となりますので、必要な
郵便料の切手を貼ってください。

②
り折正

①のりしろ

③山折り

②のりしろ

②のりしろ

綴じ込み資料〔申請書〕

結婚祝金・出産祝金・入学祝金、健康サポート、指定宿泊施設利用補助



公益財団法人 日本教育公務員弘済会 大阪支部

〒542-0062 大阪府中央区上本町西5-3-5 上六Fビル11階

TEL 06-6768-0631

HPIはこちら

<https://www.kyokou.or.jp>

